LE CARNET DE
VILLAUDRIC

N° 464 FEVRIER - MARS - AVRIL - MAI 2026

VIE LOCALE

CULTURE PATRIMOINE

VIVRE ENSEMBLE

CADRE DE VIE ENVIRONNEMENT

EDUCATION CITOYENNETÉ

L'actualité du village au quotidien sur la page Facebook : *Mairie Villaudric*

Téléchargez IntraMuros

Votre mairie utilise l'application mobile **IntraMuros** pour vous informer. Cette plateforme mutualisée permet d'accéder également à toutes les informations de la communauté de communes du Frontonnais. Téléchargez-la pour découvrir les alertes, les évènements, les actualités, les lieux à visiter et les services mairie de votre commune et des alentours.

Associations, commerçants et personnels de santé, vous souhaitez figurer dans l'annuaire via l'application IntraMuros ?

Renseignez le formulaire sur le site mairie de Villaudric.

Le mot du **Maire**

Chères Villaudricaines,
chers Villaudricains,

Notre carnet municipal, paraît traditionnellement en février, c'est donc, avec un léger décalage, mais avec la même sincérité que **je vous présente les vœux de la municipalité pour cette année 2026**.

La séance des vœux du 17 janvier dernier a été un moment d'échange précieux. Nous y avons partagé bien plus que des paroles : les jeunes du Conseil Municipal des Jeunes ont présenté leurs initiatives, les réalisations de l'année écoulée ont été mises à l'honneur, les nouveaux acteurs économiques et sociaux accueillis, et les temps forts de 2025 ont été revécus ensemble.

Ce rendez-vous fut aussi l'occasion de remercier celles et ceux qui font vivre Villaudric au quotidien : les 17 conseillers municipaux engagés avec constance, les agents municipaux investis au service de tous, et le tissu associatif dynamique qui contribue si largement à l'animation et à la cohésion de notre village.

Dans **cette période de tensions entre nombreux pays**, comment ne pas ressentir de la gravité, de l'inquiétude pour le monde que nous allons léguer aux générations à venir. Celui-ci est le théâtre de guerres, de menaces, d'invasions orchestrées par les grandes puissances qui auparavant, faisaient respecter un relatif ordre mondial.

La scène nationale, sous un autre registre, présente également des troubles sociaux, économiques et budgétaires, qui préfigurent des restrictions et des difficultés pour de nombreux citoyens.
Je formule des vœux de paix, de concorde, de dialogue entre les pays qui s'opposent et une stabilité économique et politique pour notre pays afin qu' un projet de société émerge, et fédère les Français.

Dans ce contexte, les communes en général, mais surtout les villages en particulier, restent de loin, **des territoires stables où la démocratie a un sens pour les citoyens**.

Heureusement les villages où les habitants connaissent leurs élus, où ils se saluent, se reconnaissent et perçoivent jour, après jour les évolutions et les services complémentaires de proximité.

Heureusement les villages, où les citoyens s'engagent, quotidiennement pour l'intérêt général, et où leurs élus sont présents en toutes circonstances.

Le Carnet de Villaudric,
Bulletin municipal d'informations
N°ISSN : 3098-0097

MAIRIE DE VILLAUDRIC
Rue de la Négrette
31620 VILLAUDRIC
Tél. : 05 61 82 44 13
mairie@villaudric.fr
www.villaudric.fr

Directeur de publication :
Philippe PROVENDIER

Responsable de publication :
Marie-Cécile OUNNAS-TROUVEROY

Chargée de publication :
Jennifer GARRIGUE

Comité de relecture :
Isabelle GUILLOT et Sylvain PINEAU

Création et impression :
SPRINT à Bruguières

Crédits photos :
© Villaudric - Droits réservés

PEFC
10-31-2869
Certifié PEFC
Ce produit est issu de forêts gérées durablement et de sources contrôlées
www.pefc-france.org

Heureusement les villages, où les citoyens ont un nom et un visage, où les habitants, les associations et les élus locaux font progresser, ensemble, la communauté locale et le vivre ensemble dans une perspective de service utile, de relations conviviales et de gestion économique rationnelle et saine.

Heureusement les villages même modestes où nous connaissons le prix de l'argent public. Où nous savons que la dette est l'ennemie de l'investissement sur l'avenir, où nous savons équilibrer nos budgets, faire des économies et disposer d'une trésorerie nécessaire pour accompagner l'adaptation des services aux attentes des citoyens.
Nous pouvons ainsi apprécier notre chance et notre bonheur de vivre dans un village qui a préservé sa ruralité et sa dimension humaine.

À la veille des élections municipales, je fais le vœu que chaque Villaudricain fasse acte de civisme et s'engage pour le devenir de Villaudric, en faisant intimement le choix de ses représentants à l'occasion des prochaines élections.
Mais, au-delà de ce rendez-vous démocratique, je souhaite que l'image de Villaudric perdure, celle d'un village rural, paisible, où il fait bon vivre, d'un village qui dispose des services de proximité, qui bénéficie d'animations originales et régulières et d'un climat, social, vivant et harmonieux. Je souhaite aussi que Villaudric, quelques fois envié pour sa dynamique locale, poursuive sa trajectoire d'évolution, et recouvre une place de choix dans son environnement.

Je vous renouvelle mes vœux de bonheur pour cette année 2026.

Philippe Provendier
Maire de Villaudric

État civil

NAISSANCES

Simao EVANNO MARQUES INACIO
17/11/2025

Gabriel AIGOUY
04/12/2025

Dayanna VANTERPOOL
31/01/2026

Léo & Jules CASSINI
09/01/2026

DÉCÈS

Lucien VIGOUROUX
12/05/2025

Nadine MARY épouse FICHOU
22/11/2025

Robert VINCHES
17/12/2025

Raymond BRUEL
17/12/2025

Patrice ROY
03/01/2026

Anne CANTAREUIL
15/01/2026

Rappel important
Défrichement avant le 15 juin pour la sécurité et la salubrité

Afin de prévenir les risques d'incendie, il est impératif de procéder au défrichement des terrains avant le 15 juin de chaque année. Ce geste, essentiel pour la sécurité des habitations et la salubrité de notre commune, permet de réduire les risques liés aux broussailles et à la végétation envahissante. Un défrichement en temps et en heure contribue à protéger nos espaces de vie et à assurer la sécurité de tous.

N'attendez pas la dernière minute, agissez pour votre sécurité et celle de vos voisins.

Ensemble, préservons notre cadre de vie et réduisons les risques d'incendie aux abords des habitations.

Bilan de l'état civil pour **2025** à Villaudric

20 enfants sont venus au monde

5 mariages ont été célébrés

13 décès sont survenus

PREPARATION BUDGETAIRE

FONCTIONNEMENT DÉPENSES

LIBELLE	Reprise CFU 2025	BP2026
TOTAL 011 CHARGES A CARACT. GENERAL	449 789.15	512 627.12
TOTAL 012 CHARGES DE PERSONNEL	573 786.04	596 209.49
TOTAL 014 Atténuation de produits	127 613.00	134 744.00
TOTAL 042 Opération ordre transfert entre section	6 698.28	6 300.00
TOTAL 65 AUTRES CHARGES GEST° COUR.	120 054.17	269 200.00
TOTAL 66 CHARGES FINANCIERES	5 674.08	4 457.39
TOTAL 67 CHARGES EXCEPTIONNELLES	280.00	1 000.00
TOTAL 68 DOTA° AMORT.	521.59	1 000.00
TOTAL GENERAL	1 284 416.31	1 525 538.00

CFU 2025
FONCTIONNEMENT DÉPENSES

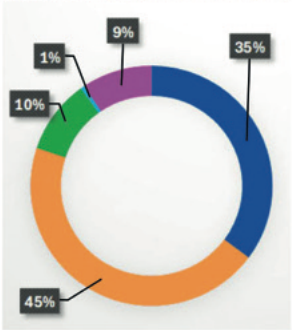

FONCTIONNEMENT RECETTES

LIBELLE	Reprise CFU 2025	BP 2026
TOTAL 002 EXCEDENT ANT REPORTE	50 000.00	50 000.00
TOTAL 013 Atténuat° de charges	1 595.00	1 000.00
042 Opération d'ordre entre sections	6 398.29	6 300.00
TOTAL 70 Produits et serv.	96 523.19	91 300.00
TOTAL 73 Impôts et taxes	163 411.44	144 300.00
TOTAL 731 Fiscalités locales	773 621.00	772 174.00
TOTAL 74 DOTAT° ET PARTICIPAT°	387 440.42	375 458.00
TOTAL 75 AUT. PROD. GEST° COUR.	111 336.20	85 000.00
TOTAL 76 PRODUITS FIN.	0.00	6.00
TOTAL 77 PROD. EXCEPTIONNELS	617.14	0.00
TOTAL 78 Reprises sur provisions	0.00	0.00
TOTAL 79 TRANSFERT DES CHARGES	0.00	0.00
TOTAL recettes	1 590 942.68	1 525 538.00

CFU 2025
FONCTIONNEMENT RECETTES

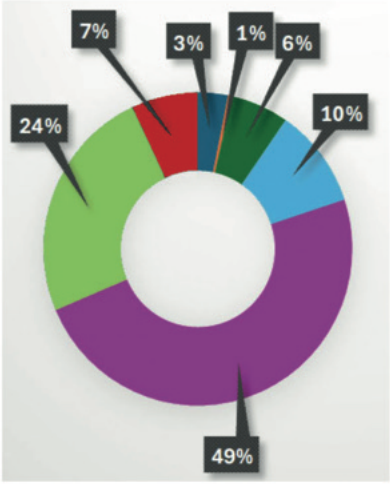

solde de fonctionnement 2025	306 526.37

Résultat positif de gestion 2025

BUDGET PRIMITIF 2026

INVESTISSEMENT DÉPENSES

COMPTE	LIBELLE	Reprise CFU 2025	BP 2026
TOTAL 040	Opérat° ORDRE TRANSF. ENTRE SEC	6 398.29	6 300.00
TOTAL 041	Opérations patrimoniales	0.00	0.00
TOTAL 10	TAXE AMENAGEMENT	0.00	0.00
TOTAL 16	Remboursement d'emprunts	34 228.72	39 155.04
TOTAL 2024	IMMOB INCORPORELLES	0.00	10 500.00
TOTAL 204	Subv equip versées	0.00	6 300.00
TOTAL 21	Immobilisations corporelles RAR	112 678.82	162 000.00
TOTA 21	Immob corporelle en réserves		915 521.38
TOTAL 23	Dépenses d'équipement	423 892.57	0.00
TOTAL DEPENSES		577 198.40	1 139 776.42

INVESTISSEMENT RECETTES

COMPTE	LIBELLE	Reprise CFU 2025	BP 2026
TOTAL 001	Solde d'exécution inv reporté	232 378.48	279 773.45
TOTAL 040	OP. ORDRE TRANSFERT ENTRE Sect°	6 698.28	6 300.00
TOTAL 041	OP. PATRIMONIALES	0.00	0.00
TOTAL 10	DOTATIONS FDS DE RESERVES	498 297.30	461 481.37
TOTAL 13	Subventions d'investissement	118 477.79	385 903.78
16	Emprunts et dettes assimilables	1 120.00	6 317.82
27	Autres immob financieres	0.00	0.00
TOTAL RECETTES		856 971.85	1 139 776.42

Budget d'investissement 2026	1 139 776.42

Solde de trésorerie disponible pour les investissements 2026

UN NOËL EN LAPONIE
pour les élèves de maternelle

À l'approche des fêtes de fin d'année, les élèves de maternelle ont vécu un moment hors du temps en assistant à un spectacle de marionnettes à fils proposé par la compagnie Coline et offert par la municipalité.

Installés sagement face à la scène, les enfants ont rapidement été plongés dans l'univers des forêts du grand nord, peuplées d'animaux et personnages mystérieux.

Au fil de l'histoire, les marionnettes ont donné vie à la magie de Noël, suscitant rires, surprises et regards émerveillés. Les yeux grands ouverts, les enfants ont suivi chaque mouvement avec attention, réagissant spontanément aux péripéties des personnages. Cet instant magique a nourri leur imagination.

Ce spectacle restera sans aucun doute gravé dans la mémoire des jeunes spectateurs.

Une parenthèse enchantée qui a apporté joie, rêve et émerveillement.

LE NOËL DES ENFANTS
de Villaudric

Goûter en maternelle en présence du Père Noël

Le 18 décembre, les acteurs de l'éducation ; l'association des parents d'élèves (FCPE), les enseignants des 2 écoles, les animateurs du périscolaire (LEC), les élus ainsi que de nombreux bénévoles ont œuvré ensemble pour offrir aux 170 enfants et à leurs parents une fin de journée dans l'esprit des fêtes de fin d'année.

Etaient inscrits au programme : mascottes, magicien, troubadour jongleur, sculpteur sur ballons, atelier créatif, le tout en musique, et bien entendu, la traditionnelle distribution de cadeaux par le Père Noël, venu tout spécialement pour l'occasion.

Juste avant les festivités, la municipalité avait offert un goûter à tous les élèves.

Une superbe réussite rendue possible grâce au travail concerté de tous les différents acteurs de l'éducation. Merci à eux tous pour leur engagement au service des enfants.

Goûter en élémentaire

PIERRE, le LOUP, la MUSIQUE et la GALETTE DES ROIS pour l'école élémentaire

Le 7 janvier, à la salle JR Chabanon, la Compagnie Coline a interprété "PIERRE & LE LOUP" de Sergueï Prokofiev pour les élèves de l'école élémentaire.

Des marionnettes à fils ont donné vie à ce conte musical, pédagogique et philosophique "*Face à la force, ruse et patience sont les maîtres mots*". Cette œuvre emblématique mêlant musique et narration permet aussi une découverte ludique des instruments d'un orchestre. La municipalité soucieuse de favoriser l'accès à la culture dès le plus jeune âge a offert cette interprétation aux enfants dans le cadre des festivités de Noël.

À l'issue du spectacle, les élèves ont partagé la "Galette des Rois" offerte par la FCPE.

« J'aime la galette Savez-vous comment?... »

Comme le dit la chanson, les élèves de la maternelle aiment particulièrement la galette des rois « *Quand elle est bien faite Avec du beurre dedans* » mais surtout lorsqu'elle se partage avec tout le monde.

C'est dans une ambiance festive et coiffés de leur belle couronne que les élèves ont chantonné ce vendredi 16 janvier 2026 autour de délicieuses galettes* des rois.

Petits et grands ont profité de ce moment de convivialité grâce au dévouement des équipes d'Atsem, d'enseignantes et de quelques mamans venues aider pour rendre cet instant merveilleux.

Un grand merci à la FCPE qui nous a offert ces galettes.

**galettes élaborées par les Douceurs de Daniel à Villaudric*

Réalisations & Projets
du CONSEIL MUNICIPAL DES JEUNES

Fabrice Combe et le CMJ en présence d'Aurore Caujolle (adjointe), et Philippe Provendier (maire)

Lors de la cérémonie des vœux aux Villaudricains, les différentes commissions du CMJ ont présenté leurs réalisations achevées et leurs projets en cours. Les trois groupes du CMJ ont travaillé sur un projet complet, qui associe la plantation d'arbres en différents points du village, la création de panneaux originaux d'entrée de village, ainsi que l'aménagement, à côté du City-Stade, d'une aire de jeux imaginée pour les plus petits.

Ces réalisations et projets ont été portés collectivement : par les élus « séniors », l'association des parents d'élèves, les directeurs de l'ALAE et du CAJ, les parents des conseillers « juniors », des citoyens investis dans la vie de notre village sans oublier l'animateur, Fabrice Combes.

Celui-ci à l'occasion de la cérémonie des vœux a passé le flambeau à Alexis Cousin qui, ainsi, en plus de la gestion du CAJ de Villaudric assurera l'animation des séances des conseils des élus juniors.

Depuis leur élection en avril, en présence d'élus du Conseil Départemental et du Conseil Régional, les jeunes conseillers ont travaillé de manière soutenue, avec sérieux, enthousiasme et régularité sur des projets d'embellissement et d'amélioration de leur village.

Ils se sont formés à la prise de décision, au débat et à la controverse, apprenant ainsi les fondements du fonctionnement démocratique.

Ces jeunes prennent leur mandat d'élu très à cœur et mesurent pleinement la responsabilité qui leur a été confiée

Au-delà de leurs propositions pour l'amélioration du cadre de vie, les membres du CMJ ont été présents en 2025 à tous les temps forts de la vie sociale et collective de Villaudric : animations locales, manifestations culturelles, commémorations et inaugurations.

À travers cet engagement citoyen, ils découvrent la démocratie, les rouages de notre République et se forment à devenir de véritables citoyens responsables et actifs.

Peut-être se préparent-ils, un jour, à représenter à leur tour les habitants de Villaudric !

Alexis Cousin en animation du CMJ

Le LECGS, un partenaire de choix dans l'accompagnement de l'enfance et de la jeunesse

La municipalité de Villaudric s'appuie sur le LECGS (Loisirs, Education & Citoyenneté Grand Sud), partenaire reconnu dans l'accompagnement de l'enfance et de la jeunesse. Cette fédération d'éducation populaire à but non lucratif assure l'organisation et l'encadrement des temps périscolaires et extrascolaires.

Elle propose aux enfants des activités éducatives, ludiques et citoyennes, adaptées à leurs besoins et à leur rythme, en cohérence avec le projet éducatif communal et territorial.

Par des animations diverses et variées, le LECGS contribue à l'épanouissement des enfants, au développement de leur autonomie, de leur curiosité et de leur socialisation. Les équipes d'animation, formées et engagées, veillent à instaurer un cadre sécurisant et bienveillant, propice à l'épanouissement de chacun.

Les actions mises en place s'inscrivent dans des valeurs fortes de citoyenneté, de respect, de solidarité et d'égalité d'accès aux loisirs. Elles participent pleinement à la continuité éducative entre les temps scolaire, périscolaire et extrascolaire, en lien étroit avec les familles et les acteurs locaux.

Par ce partenariat, la Municipalité affirme sa volonté de proposer aux jeunes un accompagnement de qualité, au service de leur bien-être, de leur

épanouissement et de leur construction en tant que citoyens.

La Municipalité remercie chaleureusement le LECGS, l'ensemble des équipes d'animation ainsi que l'équipe d'animation municipale pour leur engagement quotidien, leur professionnalisme et leur contribution essentielle à la qualité d'accueil et d'accompagnement des jeunes villaudricains.

L'ALAE EN CHIFFRES

fréquentation en ALAE
168
enfants inscrits dont 108 âgés de 6 ans et plus.

fréquentation du mercredi
73
enfants inscrits dont 34 âgés de 6 ans et plus

fréquentation durant les vacances d'automne
48
enfants inscrits dont 27 âgés de 6 ans et plus

fréquentation durant les vacances de Noël
20
enfants inscrits dont 11 âgés de 6 ans et plus

Le CAJ annonce :

Chantiers Jeunes : du 23 au 27 février, nous allons planter 3 arbres du projet du Conseil Municipal des Jeunes et créer les fiches d'identité de chaque arbre.

Sorties vacances du 23 février au 06 mars :

- « Organise tes loisirs » le 24 Février : sortie choisie et organisée par les jeunes.
- Olympiades à Bouloc le 25 février.
- Sortie escalade (inter-CAJ) le 26 février.
- Sortie vélo, Soirée jeu de rôle.

De plus, diverses activités seront proposées aux jeunes :

Préparation M. Carnaval
- Cuisine - Ateliers créatifs - Jeux sportifs - Jeux de société - Débat philo.

Séjour ski à DORRES du 02 au 06 mars.

Pour celles et ceux qui n'ont pas renouvelé leur inscription, pensez à le faire rapidement. Les dossiers sont disponibles auprès des équipes des CAJ. Le dossier est obligatoire afin de pouvoir bénéficier des accueils, des activités ou des sorties…

Vous devez donc nous retourner le dossier accompagné des pièces administratives obligatoires : **attestation CAF** afin de pouvoir bénéficier des tarifs adaptés, photocopie du **carnet de vaccination**, **attestation d'assurance** et **1 photo d'identité**.

Nous sommes ouverts **tous les mercredis scolaires de 13h00 à 18h00 et de 14h00 à 19h00 pendant les vacances.**

Les temps d'aide aux devoirs sont reconduits **tous les mercredis scolaires de 13h00 à 15h00** (en parallèle des temps de loisirs). Il est toujours possible de manger au CAJ avec son pique-nique à 13h00 avant d'aller à l'aide aux devoirs.

CONTACT
Téléphone :
06 34 37 84 76
09 73 59 28 45
Mail : caj-villaudric@lecgs.org
Facebook : caj villaudric

Des nouvelles de la Fédération des Conseils des Parents d'Elèves

Une année déjà riche en moments partagés pour notre association…

Depuis le début de l'année, la FCPE a participé à rythmer la vie scolaire et villageoise au travers de nombreux événements placés sous le signe du partage et de la convivialité.

Nous avons ouvert l'année 2026 en participant aux Nuits de la Lecture, un moment culturel et musical, qui a rassemblé petits et grands. Accompagnée de Florent Moreau et d'Ondes Percutantes, cette soirée chaleureuse s'est clôturée autour de boissons chaudes et de crêpes offertes à tous.

Fidèles à notre engagement auprès des écoles, nous avons également offert des galettes à l'ensemble des classes pour commencer l'année de façon gourmande et festive.

… Et encore de beaux projets à venir !

Le 8 mars, les rues s'empliront de sourires et de déguisements pour le **carnaval** (*cf. affiche en couverture*).

Le 11avril, place à la **chasse aux œufs** (*réservée aux enfants jusqu'à 12 ans*), qui, nous l'espérons, ravira à nouveau les enfants et leurs familles. Inscription obligatoire (*cf. affiche en couverture*)

En fin d'année, nous accompagnerons également la **cérémonie des CM2** : une étape symbolique marquant la fin de l'école primaire et un nouveau chapitre pour nos élèves.

Enfin, la FCPE vous informe des dates des **prochains conseils d'école** :

- **les 30/03 & 15/06** pour la **MATERNELLE**
- **les 26/03 & 11/06** pour l'**ELEMENTAIRE**

et vous fera passer en amont un questionnaire pour les préparer au mieux.

Tous ces événements ne pourraient pas voir le jour sans l'énergie, la disponibilité et l'implication des parents, bénévoles de l'association ou non, qui nous proposent leur aide ! Même une participation ponctuelle compte énormément ! Merci à toutes celles et ceux qui s'engagent déjà à nos côtés, et bienvenue à celles et ceux qui souhaiteraient nous rejoindre !

Contact :
fcpe.villaudric@gmail.com

« Dans le cadre de la course caritative pour l'Association Européenne contre les LEUCODYSTROPHIES, le 19 octobre, remise d'un chèque de 765 € par la FCPE organisatrice de la course avec les Ecoles de Villaudric, l'ALAE et la Municipalité »

L'actualité de la MEDIATHEQUE MUNICIPALE

« LE VOLEUR DE PAPILLONS » s'est raconté à l'Espace Chabanon

Marionnettes, ombres et poésie, telle était l'ambiance qui régnait à la salle Chabanon le samedi 8 novembre grâce au spectacle donné par la COMPAGNIE ARTEMISIA. LE VOLEUR DE PAPILLONS, ce conte philosophique à plusieurs niveaux de lecture a charmé petits et grands spectateurs

Au programme de la médiathèque

Lectures Kamishibaï
à 10h30 les samedis 28.03, 11.04 et 30.05

Culturiosité*
de 10 à 12h le samedi 14.03

Fête du jeu
du 09 au 13.06
Samedi 13.06 :
après-midi jeux géants et….

Fermetures
du 03.03 au 08.03,
du 28.04 au 03.05, les 08 & 09.05 et du 14 au 16.05

CENDRILLON avait oublié son soulier de vair à l'Espace Chabanon

En effet, le dimanche 7 décembre les élèves en comédie musicale de l'Académie Supérieure du Théâtre et des Arts ont interprété avec talent et originalité ce conte de Rodgers & Hammerstein bien connu.

SCRAPBOOKING de Noël

Le 10 décembre, la médiathèque a dirigé un atelier scrapbooking consacré à la réalisations de cartes de vœux.

Les Nuits de la LECTURE

«**Villes & Campagnes**», thème des Nuits de la Lecture cette année, avait inspiré comme à l'accoutumée de nombreuses associations villaudricaines sollicitées par la Médiathèque Municipale.

Ont rythmé cette (déjà !) 6ème édition villaudricaine

- un **village en papier** créé par les enfants de *l'école élémentaire*,
- une exposition **Villes du monde** par *Chrysalis Langues*,
- des **lectures & percussions en pyjama** avec la *FCPE, Ondes Percutantes et le CAJ*,
- une présentation de **Lire avec le chien** par *Holist'Home*,
- **un petit-déjeuner théâtralisé** par l'ASTA, performance gourmande et théâtrale inspirée par les familles Groseille et Le Quesnoy («La vie est un long fleuve tranquille»),
- **une représentation théâtrale** de «L'enfant qui avait la mer au fond du cœur», une création poétique et familiale sur la thématique du corps, du rêve et de l'absence, portée par les étudiantes de l'*ASTA*.

LES EXPRESSIONS DE THEÂTRE
se sont exposées au Chai

Le vendredi 7 novembre, la municipalité s'était jointe à HARMONIES THEÂTRE pour accueillir à la Salle du Chai les amateurs d'art dramatique curieux de découvrir l'exposition "EXPRESSIONS DE THEÂTRE". Cette dernière a célébré le 35ème anniversaire de l'association villaudricaine et a rappelé aux visiteurs que le théâtre, avant d'être un art de la parole, est, avant tout, un art de la présence.

LIBERTE, EGALITE, FRATERNITE,
écrites aux couleurs de la diversité de Villaudric

LES TRESORS DE VILLAUDRIC sont une œuvre collective, initiée par l'artiste **Mercedes Takahashi**, qui a invité des habitantes et des habitants de Villaudric, issus de diverses origines culturelles et linguistiques, à calligraphier, chacun dans sa langue maternelle, notre devise nationale :
Liberté, Égalité, Fraternité.

Ces œuvres sont bien plus qu'un voyage visuel à travers les alphabets du monde.

Elles sont l'expression sensible de la diversité qui nourrit notre village et le rappel que **Liberté, Égalité et Fraternité sont des valeurs universelles**, capables de rassembler l'humanité au-delà des frontières, des langues et des histoires personnelles.

Le vernissage des «Trésors de Villaudric» a eu lieu au Chai le 19 décembre en présence, entre autres, des nombreux auteurs. À cette occasion, l'artiste textile villaudricaine exposait également ses «Ecritures oniriques»

L'ATELIER DE LA PÔSE
s'expose et gagne!

Le jeudi 6 novembre, deux élèves de cet atelier villaudricain ont remporté un prix au Festival Jeunes Talents de Fronton 2025. Il s'agissait de **Maelys Pineau** (élue du CMJ) pour le ***prix de la technique*** et **Emma Benedetto**, pour le ***prix de la technique mixte***. Situé, 8, rue du 20 Août 1944, L'ATELIER DE LA PÔSE, atelier d'arts plastique est animé par Fanchon Béteille, notre médiathécaire y donne des cours adaptés au niveau de ses élèves et où tout le matériel est fourni.

Contact : 06 76 56 83 56
atelierdelapose@gmail.com
Fb & Instagram : Atelier de la Pôse

Fanchon Béteille et Maelys Pineau

Emma Benedetto devant son œuvre

COMMÉMORATION DE L'ARMISTICE 1918

Le mardi 11 novembre, sous un soleil hors saison, les villaudricains étaient venus nombreux se souvenir et honorer les victimes de la Grande Guerre. En présence des élus du Conseil Municipal des Jeunes de Villaudric, des porte-drapeaux et des représentants des Anciens Combattants, la cérémonie commémorative a gagné en émotion et en profondeur grâce aux voix du groupe vocal, **Cool'heures de Chant**.

MARCHE DE NOËL

Evènement incontournable en période de préparation des fêtes de fin d'année, LE MARCHE DE NOËL. Il a eu lieu à Villaudric, le samedi 13 décembre.

Pour cette occasion, Festi'Villau s'était associé à la municipalité et à la médiathèque municipale ainsi qu'à de nombreux commerçants villaudricains, Ruck & Coffee, Ô de Vignes, Vival, Les Terres Blanches et Mèches Rebelles afin de plonger le plus grand nombre, un peu plus, dans la magie de Noël.

Mission accomplie !

Même le PERE NOËL était de la partie.

CÉRÉMONIE DES VŒUX

Samedi 17 janvier, le maire Philippe Provendier et les membres du Conseil Municipal ont présenté leurs vœux aux Villaudricains venus nombreux écouter les jeunes élus du CMJ faire part de leurs projets, rencontrer les nouveaux acteurs économiques du village et découvrir le diaporama de l'année 2025.

UN REPAS DES RETRAITES... INTERGÉNÉRATIONNEL

Le samedi 7 février, les retraités de Villaudric ont été conviés à leur traditionnel déjeuner-spectacle. Les élus juniors du Conseil Municipal des Jeunes invités à cette occasion, ont présenté leurs projets et réalisations pour Villaudric ; une marque d'engagement et de civisme très appréciée.

Pour la troisième fois, "Loeticia et Daniel", accompagnés de 2 danseuses, ont rythmé à la manière d'un spectacle de cabaret, ce repas festif."

REPAS DANSANT DE LA ST VALENTIN : le grand retour après 20 ans !

Cupidon et St Valentin s'étaient associés à l'AMICALE LOISIRS, l'AMITIE et les ANCIENS ELEVES DE VILLAUDRIC pour faire du REPAS DANSANT DE LA ST VALENTIN un succès. Mission accomplie ; ils étaient 180 à être venus de Villaudric et au-delà, amoureux, amateurs de danse, amoureux amateurs de danse, déguster un repas gastronomique signé Lenormand de Fronton et enchainer des valses musettes, des pasos dobles, des polkas au son de l'accordéon de Sandrine Tarayre.

Le samedi 14 févier, Villaudric a donc renoué avec une vieille tradition interrompue pendant 20 ans.

ENVIRONNEMENT

CADRE DE VIE

La maison médicale va se chauffer « au soleil »

Dans le cadre de sa démarche de transition énergétique, Villaudric s'engage à réduire la facture énergétique de ses bâtiments municipaux et à renforcer l'autonomie en énergie du village.

Après accord des Architectes des Bâtiments de France (ABF), la toiture de la Maison de Santé a été équipée de panneaux photovoltaïques. Cette installation permettra de couvrir les besoins énergétiques du centre de soins.

Le surplus d'électricité produit sera réinjecté au profit de l'école, des bâtiments périscolaires ainsi que des deux cantines, maternelle et primaire.

À terme, et toujours dans la logique de la transition énergétique, d'autres toitures municipales pourraient être équipées afin de réduire davantage la dépendance du village aux énergies fossiles et polluantes.

LES ECOLES vont verdir et se rafraîchir

Dans le cadre de sa transition écologique, la municipalité avait sollicité, en 2025, le CAUE (Conseil d'Architecture d'Urbanisme et d'Environnement) pour réaliser gratuitement une étude en vue de l'amélioration des espaces extérieurs des écoles (développement de la végétalisation, espaces rafraîchis...) Grâce à cette étude préalable, la municipalité a pu candidater à un appel à projet européen pour un accompagnement technique et méthodologique gratuit en 2026 afin de construire une école pilote en s'associant à la FCPE, aux enseignants et au LEC.

Villaudric vient d'être nommé lauréa!

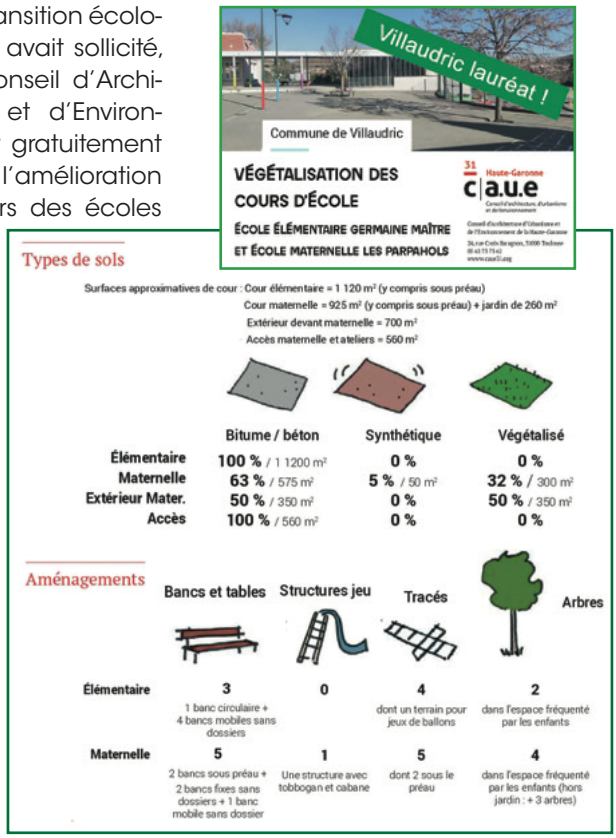

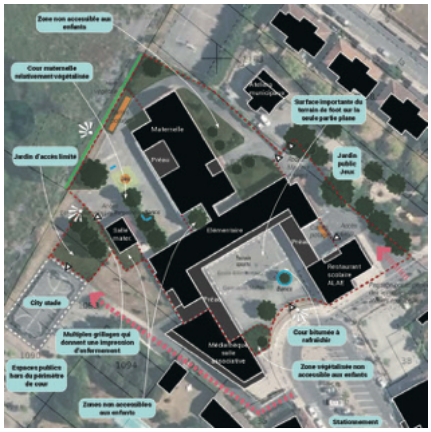

STOP à la vitesse au Gourdis

À la demande des résidents du quartier du Gourdis, un double STOP a été positionné à l'intersection de l'Allée du Pastel et de la Rue des Genêts.

Ce dispositif de sécurité a pour objectif de réduire la vitesse sur cette ligne droite.

Les terrains sportifs et le City-Stade, clôturés!

Fin janvier, les employés des chantiers d'insertion de la CCF sont venus prêter main forte à David et Stephane, nos salariés municipaux pour poser un grillage de sécurité autour des terrains sportifs et du City-Stade de Villaudric.

Ce grillage a été soigneusement démonté de l'ancien terrain de tennis lors de la construction de la maison de santé. Outre les vertus économiques, ce réemploi s'inscrit dans une logique de consommation responsable. **Une quatrième plantation participative sera réalisée fin février le long de cette clôture de sécurité.**

Une colonne enterrée pour chaque déchet

La municipalité, en collaboration avec la CCF et le bailleur social Alteal, a réalisé l'implantation de 2 dispositifs de colonnes enterrées (à la résidence LES VILLAS D'AUDRIC et au quartier JEAN FERRAT).

Ces containers enterrés répondant à des besoins de salubrité, favorisent les tri des déchets et en simplifient la collecte. Implantés à proximité des logements collectifs, ce sont des dispositifs gratuits destinés à ces logements et aux maisons à proximité.

Simultanément, de nouveaux récupérateurs de verres ont été replacés au sein du village.

A BICYCLETTE de Villaudric à Fronton

Les communes du Frontonnais se sont engagées dans l'élaboration d'un schéma cyclable à l'échelle de la CCF.

Villaudric a porté le projet de création d'une liaison cyclable entre notre village et les collège et lycée de Fronton. Cette voie a été reconnue comme prioritaire et passera par l'ANCIEN CHEMIN DE VILLAUDRIC.

Ce projet vient compléter le programme pluriannuel de sécurité à Villaudric et de déplacement alternatif à la voiture ; sécurisation des

voies de circulation, aménagement de ralentisseurs, réalisation de piétonniers, création du rond-point, sécurisation des entrées du village, déplacement des abribus…

Les textes ci-dessous ont été retranscrits tels qu'ils sont parvenus à la rédaction du Carnet.

Amicale Loisirs Villaudric

Le mercredi 21 janvier, de nombreux membres de l'Amical Loisirs Villaudric se sont réunis, une fois n'est pas coutume, non pas pour faire du sport mais pour partager la traditionnelle GALETTE DES ROIS en présence du maire, Philippe Provendier et de quelques élues.

Voisins vigilants et solidaires

Voisins Vigilants et Solidaires est une plateforme de communication qui met en relation les habitants pour lutter contre les incivilités en recréant du lien social ce qui permet de vivre au sein d'une communauté d'utilisateurs soudées et bienveillante.

Voisins Vigilants et solidaires en quelques chiffres :
4 millions de Français couverts,
70 000 communautés de voisins,
1 000 mairies partenaires…

et la communauté de Villaudric :
100 membres inscrits,
5 publications/mois :
- annonce des festivités
- dans le village
- de démarchages autorisés
- signalement d'incivilités etc…

Pour rejoindre la communauté :
https://www.voisinsvigilants.org

Le Château des partages

Depuis maintenant 10 ans, Villaudric accueille un lieu de gratuité, un bel espace de partage et de convivialité où tout passe d'une main à l'autre au rythme des saisons.

Le Château des Partages situé 21, route de Villemur à Villaudric ouvre ses portes comme on ouvre son cœur, tous les premiers samedis et dimanches du mois de 14h à 17h.

Prochaines ouvertures :

- Samedi 7 et dimanche 8 mars 2026
- Samedi 4 et dimanche 5 avril 2026

CONTACTS

Mercedes 06 09 63 76 43
et Ghislaine 06 64 95 88 05

Facebook : Le château des Partages

^ *Les constellations fragiles de verres et de tasses attendent, entre autres, d'être choisis pour de nouvelles vies.*

< *La petite librairie.*

Chrysalis Langues

Hello, New year, New Chrysalis !!

Chysalis langues essaie d'être toujours aussi dynamique, avec des cours à Villaudric et Fronton.

Pour information, les cours suivent l'année scolaire ; soit de septembre à juin mais il y a possibilité, dans la limite des places disponibles, d'intégrer les cours durant l'année.

Notre association a participé aux **Nuits de la Lecture** en janvier.

Le voyage à Londres du 03 au 06 mai 2026 est complet, preuve de notre dynamisme.

Nouveau projet à l'étude : une rencontre une fois par mois (ou par trimestre) d'une dizaine de personnes à la librairie « **La voie des mots** » afin de partager un moment en anglais autour d'une tasse de thé ou de café. Cela permettrait de discuter de livres anglais proposés par la librairie. Déjà beaucoup de nos adhérents sont intéressés. Mais ce moment de partage est ouvert à des personnes extérieures moyennant une petite participation de 10€.

Alors n'hésitez pas à nous contacter.

See you later.

CONTACTS

Christine Becue
06 25 27 92 50

chrysalislangues@gmail.com

L'Association Communale de Chasse Agrée (ACCA)

Chères Villaudricaines et Villaudricains,

au sein de notre Association de Chasse, le 21 février, nous allons poursuivre la plantation de la haie au stade de foot avec l'aide de la fédération de chasse du 31 et de la municipalité.

Il y aura également une journée « j'aime la nature propre » le samedi 7 mars, au programme : bonne ambiance et moment de partage autour d'un barbecue. On vous attend nombreux, pour nettoyer notre village.

CONTACT

Président F. Gardin
06 18 56 44 28
accavillaudric@gmail.com

Cf. affiche en couverture.

Harmonies Théâtre

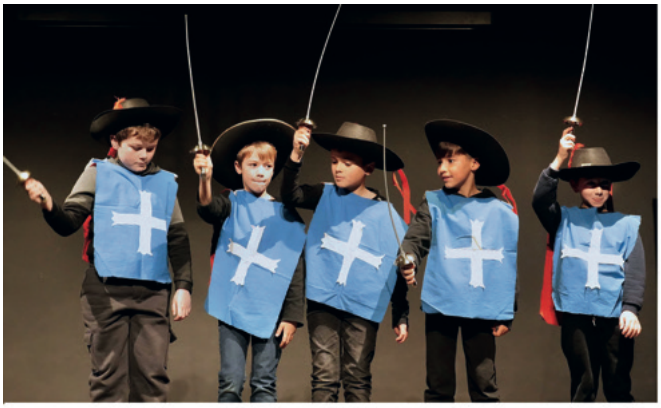

La fin de l'année 2025 a été riche pour l'Association, puisque nous avons mené de front, une exposition photos Salle du Chai, sur «**Les expressions au Théâtre**», ainsi qu'une **Soirée théâtre** le 6 décembre qui a réuni sur scène adultes et jeunes dans des sketchs et scénettes qui ont ravi le public venu très nombreux Salle Chabanon.

L'entrée était libre mais les fonds collectés ont été reversés au Téléthon (300 euros).

Le 31 Janvier les adultes ont joué pour la dernière fois «Silence on Tourne» à Villemur. Les jeunes vont continuer la préparation de leur représentation prévue le samedi 5 Juin 2026 , quant aux adultes ils sont dans une phase de lecture afin de sélectionner un texte pour un nouveau spectacle .

CARNET NOIR pour HARMONIES:

Le 17 Décembre 2025, Raymond BRUEL est décédé. Il avait fait partie de la troupe de 1992 à 1997, en jouant avec beaucoup de truculence et panache, dans Pagnol, La Cuisine des Anges, La Meunière d'Arcos, Le Dindon, Les Hussards.

CONTACT

Mylène Camus:
06 18 31 93 69

Jacquelin Bardeau:
06 95 63 23 77

Chantal Horeau-Vassal:
06 71 97 58 12

chantal.horeau@orange.fr

Reggae et Résistance

L'association Reggae et Résistance vous adresse tout d'abord ses meilleurs vœux pour cette nouvelle année 2026. Elle vous donne rendez-vous pour 2 dates importantes, à l'Espace Chabanon de Villaudric: le samedi 7 mars pour le **concert** mi-saison des élèves de **Cool'heures de chant**, dirigé par leur professeur de chant Karniss Bardel et le samedi 18 avril pour le concert de Karniss lui-même, "***Karniss chante Bob Marley***". À cette occasion, Karniss se produira avec ses musiciens et reprendra les standards de Bob Marley et certaines de ses compositions reggae. Nous espérons vous voir nombreux pour passer deux agréables soirées en notre compagnie, au son de la variété et du reggae.

CONTACTS

06 21 34 89 05

Présidente S. Chateigner
07 70 43 63 13
sylviechateigner@outlook.fr

Le Club de Foot CIJV (Club Inter Jeunes Villaudricain)

Des nouvelles du CIJV

Après un loto réussi au mois de novembre, merci aux sponsors et donateurs, aux bénévoles et aux joueurs du club, il est temps de vous donner des nouvelles du terrain, pas toujours praticable en ce moment !

Les U6/7 ont fait leur premier plateau le samedi 17 janvier à Buzet et ils ont manifesté beaucoup d'envie et de détermination, surtout au moment du goûter de fin de plateau !

Les U8/9 continuent aussi leur progression en s'entraînant tous les mercredis, dans la bonne humeur.

Cette année, une équipe de jeunes **U15/16** s'est formée autour d'un noyau très motivé. Malgré un début de saison difficile, avec des poules de brassage et de nombreuses défaites, ils n'ont pas perdu leur courage et ont réussi à former une équipe soudée, déterminée à progresser. La deuxième partie de saison leur permettra de démontrer leur progrès.

Pour les remercier de leur engagement et leur motivation, l'équipe de coachs formée par Vincent, Nathan, Eric et Julien les ont emmenés assister à un match du TFC le mercredi 4 février.

Un tournoi U15/U16 sera organisé le dimanche 7 juin, venez les encourager !

Quant aux indétrônables vétérans, ils sont encore et toujours sur le terrain le vendredi soir et continuent dans la joie et la bonne humeur, à courir derrière le ballon et à partager de bons moments de convivialités pendant la troisième mi-temps...

Si vous désirez participer à la vie du club, en tant que dirigeant, joueur ou parents de joueur, contactez le président Julien Camus au 06.25.25.79.82 ou cijvfoot@gmail.com

L'Amitié Villaudricaine

Une nouvelle année pleine de promesses de joie et de santé c'est ce que souhaite L'amitié Villaudricaine à tous.

Cotisation :

Nous essayons d'être un club accueillant et nous souhaitons élargir nos activités. Pour cela, vous pouvez nous rejoindre en adhérant pour la modique somme de 18€ qui vous offre toutes les activités (GYM seniors, LOTO, LOISIRS CREATIFS, SCRABBLE, REPAS tous les 2 mois, SORTIE d'un jour et GRAND VOYAGE).

Tous les jeudis après-midi le club se réunit : 1 semaine, le loto, la semaine suivante loisirs créatifs et peut être plus…

Tous les vendredis : Scrabble

Un Loto annuel parfait : cette année nous avons encore fait le plein (262 participants !). Nous remercions nos adhérents qui sont venus nombreux. Merci aussi à tous les participants Villaudricains et autres qui nous ont fait le plaisir de participer à notre loto. Avec le bénéfice réalisé, le club prend en charge les dépenses des goûters et anniversaires, une grande partie des frais de la fête de l'Amitié et du transport pour les sorties d'un jour

Le 12 février : L'ASSEMBLEE GENERALE autour d'un repas permet à chacun de recevoir les infos comptables et un rappel de la vie du club. Chaque adhérent peut s'exprimer et proposer de nouvelles activités.

Le 14 février : Le club de l'Amitié prend part à l'organisation et participe activement au REPAS DANSANT DE LA ST VALENTIN .

Le 28 mars : la Fête de l'Amitié : un moment très convivial qui réunit un grand nombre de membres autour d'un repas dansant toujours très apprécié. Un moment de plaisir qui reflète la bonne santé du club.

En Avril ou Mai :
Nous prévoyons une sortie mais la destination n'est pas totalement finalisée.

CONTACT
Jacqueline Deschamps : 06 89 06 81 43

Communiqué de Maison Sport Santé Respire

Et si c'était le bon moment pour bouger ?

Vous avez envie de reprendre une activité physique mais ne savez pas par où commencer ?

Vous pensez qu'il est trop tard, que votre santé ne le permet pas ? Détrompez-vous ! La **Maison Sport Santé Respire**, structure labellisée par le ministère des Sports et de la Santé, est là pour vous prouver que c'est possible, à tout âge et à tout moment de l'année.

Bouger améliore votre santé et redonne énergie et bien-être au quotidien !

Nous adaptons votre parcours à VOUS

Notre démarche ? Une prise en charge personnalisée de bout en bout. Tout commence par un entretien individuel où vous parlez de vos envies, de vos freins, de ce qui vous fait vibrer.

La première étape pour reprendre votre santé en main ? Venir tester gratuitement vos capacités pour savoir où vous en êtes ! Un professionnel formé à l'activité physique adaptée réalise un test de performance pour identifier ce que vous pouvez faire. Ces résultats nous permettent de vous proposer une activité qui vous correspond vraiment, en toute sécurité.

Marche, renforcement musculaire, activités ludiques sous forme de jeux... pas de pression, pas de compétition !

Des petits groupes, une grande convivialité

Des groupes de 10 personnes maximum, un programme sur 3 mois renouvelable, et une ambiance chaleureuse où chacun progresse à son rythme.

À Villaudric, vous êtes accueillis à l'annexe de la salle Chabanon (ou Galerie Chabanon).

Votre médecin reçoit vos résultats pour un suivi optimal. Vous, vous profitez du plaisir de bouger à nouveau !

Venez nous rejoindre et prenez soin de vous !

CONTACT

maisonsportsanterespire@gmail.com
07 71 88 86 23

FESTI'VILLAU se met en pause

L'association Festi'Villau, connue pour l'organisation des animations et rendez-vous festifs du village depuis 2020, a annoncé la démission de sa présidente et de sa secrétaire. Ces départs marquent une étape importante dans la vie de cette structure très active depuis sa création.

Faute de renouvellement immédiat de ses responsables et dans un souci de continuité sereine, le bureau de Festi'Villau a décidé de mettre l'association en pause. Cette "respiration" temporaire permettra de faire le point sur l'avenir du collectif et de laisser passer la période électorale municipale prévue en mars prochain.

Les membres restants soulignent leur attachement aux valeurs de convivialité et de dynamisme local qui ont toujours animé Festi'Villau. Ils invitent les habitants et les futurs élus à réfléchir ensemble à la relance de l'association après les élections, afin de poursuivre l'organisation d'événements qui font vivre le village tout au long de l'année.

Nous avons adoré vous rencontrer et vous retrouver depuis maintenant la 6ème année.

Festi'Villau reviendra transformé mais toujours avec la même envie.

Collecte des ENCOMBRANTS

Inscription au moins 8 jours avant la date de la collecte (aucun encombrant ne sera collecté sans accord préalable). Formulaire accessible sur le site de la communauté des communes ou disponible au secrétariat de mairie.

Élection municipale
(Dimanche 15 mars 2026)

L'élection municipale aura lieu le **dimanche 15 mars 2026** au bureau unique de vote à l'Espace Chabanon (salle des fêtes) de 8h à 18h sans interruption

Vous pouvez voter si :
- vous êtes inscrit(e) sur la liste électorale de la commune
- vous avez 18 ans ou plus
- vous êtes :
  - de nationalité française
  - ressortissant.e d'un pays de l'Union Européenne inscrit.e sur la liste électorale municipale complémentaire

Pièce d'identité physique obligatoire

Vous devez présenter un **document officiel original avec photo**, par exemple : **carte nationale d'identité** (*valide/périmée depuis moins de 5 ans*), **passeport** (*valide/périmé depuis moins de 5 ans*), **permis de conduire**, **Carte Vitale**, **carte mobilité inclusion ou carte d'invalidité**, **carte du combattant**, **permis de chasse...**

Pour les citoyens de l'Union européenne : carte d'identité ou passeport de votre pays d'origine (en cours de validité) ou titre de séjour valide.

IMPORTANT :
- La carte électorale seule ne suffit pas.
- Une photocopie ou une photo sur téléphone n'est pas acceptée.
- Un justificatif d'identité numérique ne permet pas de voter.

Pensez à vérifier vos documents avant de vous déplacer.

Voter par procuration

Si vous ne pouvez pas vous déplacer, vous pouvez donner procuration à une personne de confiance qui doit être inscrite sur la liste électorale de la commune.

La démarche s'effectue en ligne sur le site officiel : **maprocuration.gouv.fr**

Après la demande en ligne, vous devrez faire vérifier votre identité en commissariat, gendarmerie ou consulat sauf pour les détenteurs de l'identité numérique.

Ou directement sur place : En vous rendant dans un commissariat, une gendarmerie ou un tribunal judiciaire.

Il est recommandé d'effectuer la démarche le plus tôt possible.

Recensement de la population 2026
merci à tous !

Le recensement de la population s'est terminé la semaine dernière. Nous adressons nos remerciements aux habitants qui ont pris le temps de répondre et de participer à cette démarche essentielle pour notre territoire.
Un grand bravo à nos agents recenseurs, mobilisés sur le terrain pendant un mois, pour leur engagement, leur disponibilité et la qualité du travail accompli, ainsi qu'aux agents coordonnateurs qui ont veillé au bon déroulement de cette opération.
Le recensement est indispensable pour notre commune : il permet d'adapter les services publics, de préparer l'avenir et de déterminer les dotations de l'État.

Les données recueillies sont strictement confidentielles et exclusivement destinées à l'Insee. Le recensement est un devoir civique simple et utile à tous, au service de l'intérêt général.

Les résultats officiels seront communiqués par l'Institut national de la statistique et des études économiques (INSEE) à l'horizon novembre / fin d'année 2026.
Merci à toutes et à tous !

Sécheresse 2025
les sinistrés invités à se manifester

Le dossier relatif à la sécheresse de l'année 2024, déposé le 14 janvier 2025, a fait l'objet d'un refus.

Concernant l'année 2025, le dossier n'a pas encore été déposé. Il le sera dès que l'ensemble des sinistrés se sera manifesté auprès de la mairie.

Les personnes concernées sont invitées à prendre contact par mail (**mairie@villaudric.fr**) afin de demander l'ouverture ou le renouvellement de leur dossier. Merci de joindre à votre message des photographies des nouveaux dégâts constatés entre fin mai et fin août 2025, indispensables à la constitution du dossier.

Pour tout renseignement complémentaire, la mairie reste joignable au 05 61 82 44 13

A L 'AFFICHE EN CE MOMENT ...

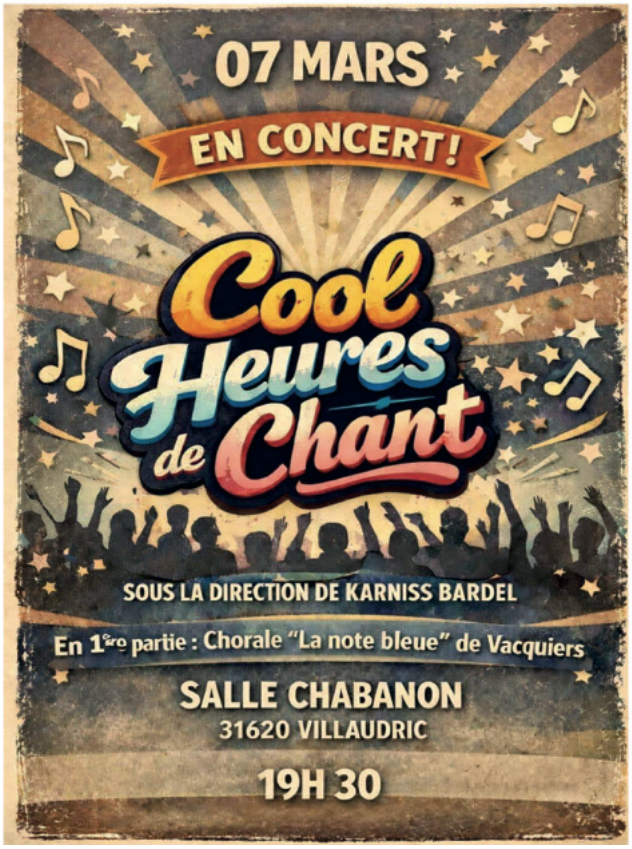

AGENDA

- **Samedi 21 février** : **PLANTATION PARTICIPATIVE** au City-Stade à 9h
- **Samedi 7 mars** : **CHASSE AUX DÉCHETS** par l 'ACCA à 9h
- **Sam 7** & **Dim 8 mars** : **Ouverture du CHÂTEAU DES PARTAGES** de 14 à 17h
- **Samedi 7 mars** : **CONCERT** de **Cool'heure de chant** à 20h
- **Dimanche 8 mars** : **CARNAVAL** par la **FCPE** à 15h
- **Samedi 14 mars** : **CULTURIOSITÉ*** à la médiathèque municipale de 10 à 12h
- **Dimanche 15 mars** : **ÉLECTION MUNICIPALE** de 8h à 18h
- **Samedi 21 mars** : **COMMÉMORATION du 19 MARS 1944** à 11h
- **Samedi 28 mars** : **KAMISHIBAÏ** à la médiathèque municipale à 10h30
- **Sam 4** & **Dim 5 avril** : **Ouverture du CHÂTEAU DES PARTAGES** de 14 à 17h
- **Samedi 11 avril** : **KAMISHIBAÏ** à la médiathèque municipale à 10h30
- **Samedi 11 avril** : **GRANDE CHASSE AUX OEUFS** par la FCPE de 14 à 17h
- **Samedi 18 avril** : **«KARNISS CHANTE BOB MARLEY»** à 20 h
- **Samedi 16 mai** : Journée Internationale du Vivre Ensemble en Paix
- **Samedi 30 mai** : **KAMISHIBAÏ** à la médiathèque municipale à 10h30

La Communauté de Communes du Frontonnais s'engage dans la réduction et la valorisation des déchets, dans le cadre du Plan Climat et du Programme Local de Prévention des Déchets Ménagers et Assimilés,

Des bioseaux et des composteurs conçus à partir de plastique recyclé et fabriqués en France, sont mis gratuitement à la disposition des habitants des communes du Frontonnais.

Pour plus d'informations et pour solliciter un composteurs, rendez-vous sur le site de **la Communauté de communes du Frontonnais.**

Contact :
environnement@cc-dufrontonnais.fr
05 62 79 15 30

La période de commande s'étend du mercredi 11 février au mardi 31 mars 2026.

Une info à faire passer dans le Carnet ?

Une seule adresse :
communication@villaudric.fr

NUMÉROS UTILES

URGENCES

POMPIERS 18
SAMU 15
GENDARMERIE 17
Centre antipoison 05 61 49 33 33
ERDF urgences dépannage 09 72 67 50 31
Services clients 09 69 32 15 15
GRDF Clientèle ..... 0 810 800 801.
Dépannage gaz 24 h/24 ..... 0 800 47 33 33
Eau/Assainissement Réparation d'urgence (24h/24) 05 61 17 30 30

TRANSPORT

TAXI VILLAU 06 19 64 41 20

SANTÉ

PHARMACIES DE GARDE

Pour connaître les pharmacies de garde, appelez le résogardes : 3237

MAISON DE SANTÉ DE VILLAUDRIC

CABINET INFIRMIER - Naïma NOURI : 07 80 47 70 22
Soins infirmiers à domicile et au cabinet : prises de sang, pansements, soins d'hygiène, tests antigéniques et PCR, vaccins…

CABINET D'ORTHOPHONIE - Mathilde BOYER : 06 61 40 55 60
et https://perfactive.fr

Charlotte VERGARA, infirmière domiciliée à Villaudric,
exerçant au cabinet de Bouloc : 06 25 05 10 99

MEDECIN PSYCHIATRE DE VILLAUDRIC

Charlène OLIVESI : 05 32 92 09 13

CABINET DE KINESITHERAPIE DE VILLAUDRIC

Yara VALERO MUNSTERS, Agathe BARRIERE, Enzo SALMON
et Héléna LAGOS

kinesitherapie.villaudric@gmail.com – 09 50 55 48 96
Prise de rendez-vous en ligne : www.maiia.com

URGENCES VÉTÉRINAIRES

le **3115**, numéro 100% gratuit depuis fixe et mobile (tarification numéro vert), site internet **www.urgences-veterinaires.fr** est disponible pour les habitants de Villaudric.

DIVERS

Avocat (Consultation juridique) 06 82 47 91 64
pepertyloubens.avocat@gmail.com
Assistance sociale 05 34 27 94 94
Maison Des Solidarités de Bouloc, 21, rue de la Gare à Bouloc
Abbé Jean ARFEUX : 05 61 82 41 42
Presbytère : ..... 05 61 82 41 42 / 06 63 73 57 87
Pompes Funèbres Villemuriennes 05 61 82 91 90
Pompes funèbres Sarasar (Gargas) 05 61 84 93 45

COMMUNE

Restauration Scolaire 05 61 82 14 13
École Maternelle 05 61 82 62 66
École Élémentaire 05 61 82 41 91
ALAE 09 65 16 47 37
CAJ 09 73 59 28 45
Médiathèque 05 61 82 14 13

HORAIRES D'OUVERTURE DE LA MAIRIE ET DE L'AGENCE POSTALE

mairie@villaudric.fr – 05.61.82.44.13
Du mardi au samedi : 09h00 - 12h00.
Le jeudi : 9h00 – 12h00 et 14h00 – 18h00.
Le maire et les adjoints reçoivent sur rendez-vous

LES AFFICHES DU MOMENT ...

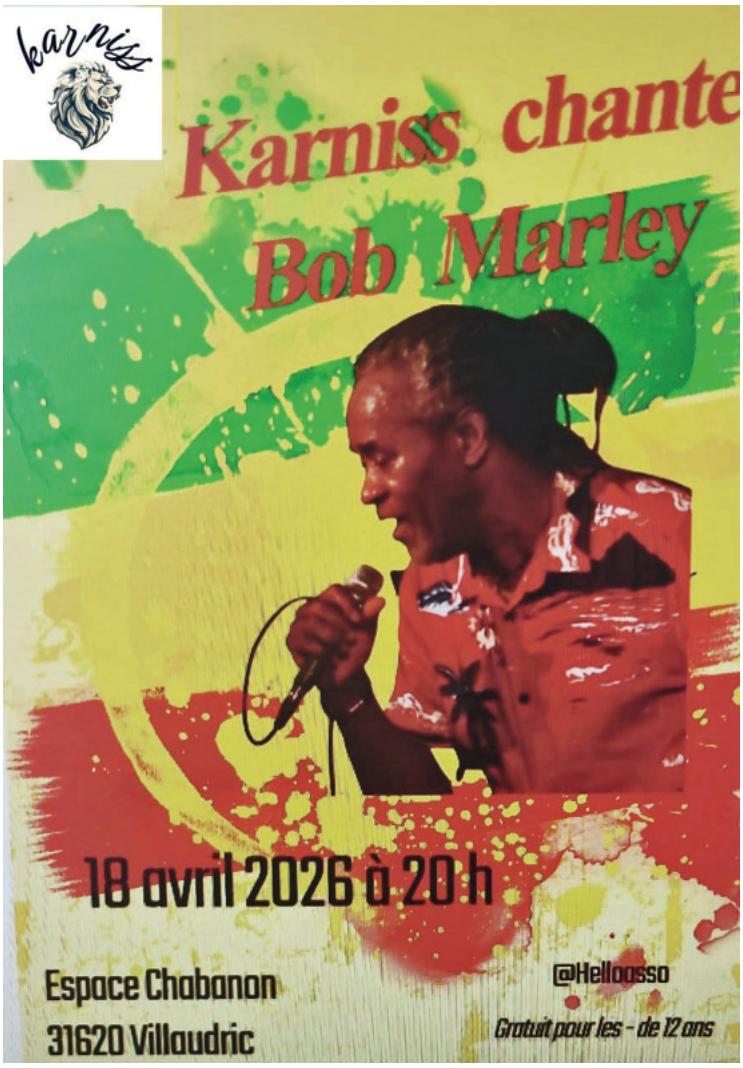

La FCPE se réserve le droit d 'annuler l 'évènement en cas de mauvais temps